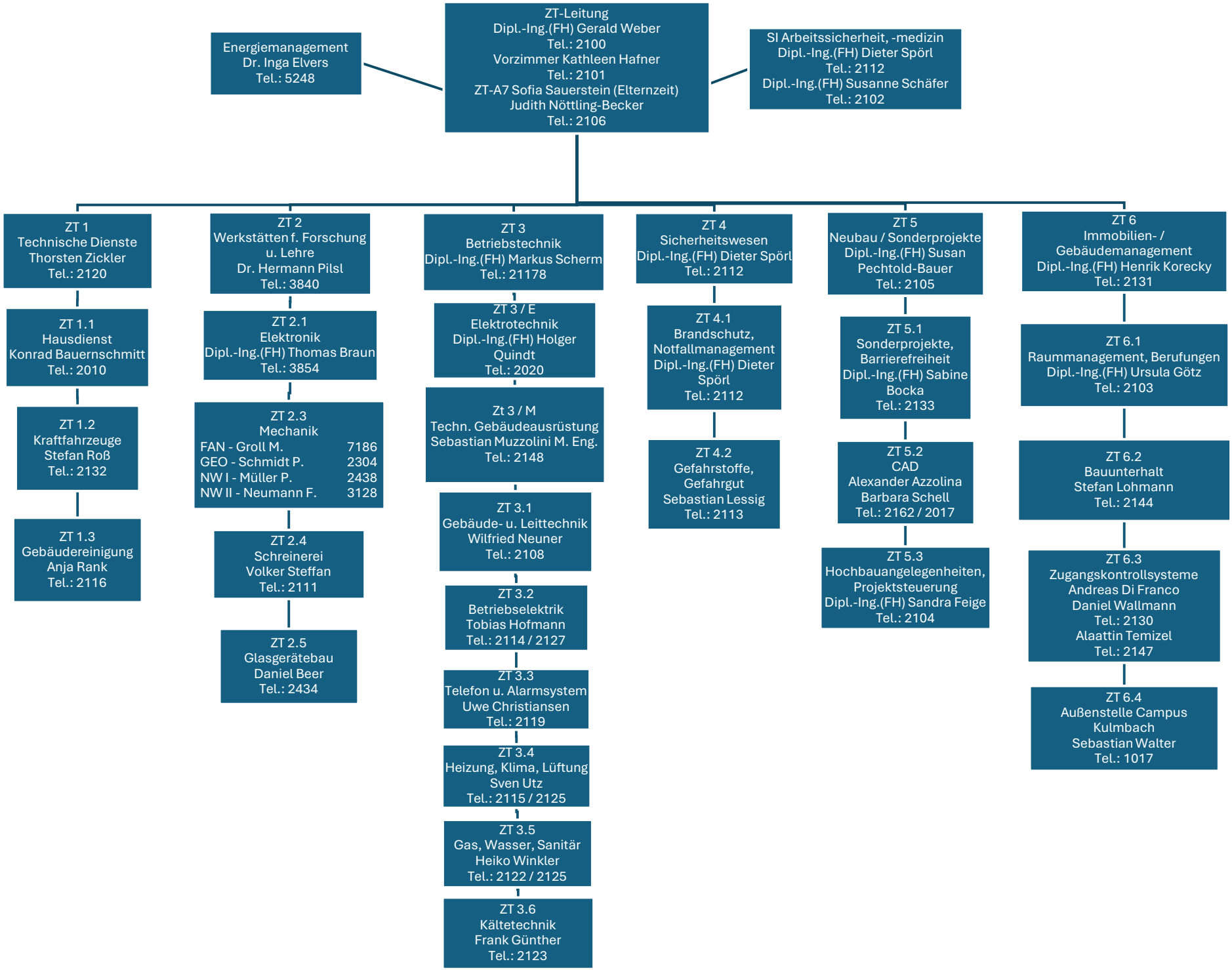
ZT-Leitung
Dipl.-Ing.(FH) Gerald Weber
Tel.: 2100
Vorzimmer Kathleen Hafner
Tel.: 2101
ZT-A7 Sofia Sauerstein (Elternzeit)
Judith Nöttling-Becker
Tel.: 2106
Energiemanagement
Dr. Inga Elvers
Tel.: 5248
SI Arbeitssicherheit, -medizin
Dipl.-Ing.(FH) Dieter Spörl
Tel.: 2112
Dipl.-Ing.(FH) Susanne Schäfer
Tel.: 2102
ZT 1
Technische Dienste
Thorsten Zickler
Tel.: 2120
ZT 1.1
Hausdienst
Konrad Bauernschmitt
Tel.: 2010
ZT 1.2
Kraftfahrzeuge
Stefan Roß
Tel.: 2132
ZT 1.3
Gebäudereinigung
Anja Rank
Tel.: 2116
ZT 2
Werkstätten f. Forschung u. Lehre
Dr. Hermann Pilsl
Tel.: 3840
ZT 2.1
Elektronik
Dipl.-Ing.(FH) Thomas Braun
Tel.: 3854
ZT 2.3
Mechanik
FAN - Groll M. 7186
GEO - Schmidt P. 2304
NW I - Müller P. 2438
NW II - Neumann F. 3128
ZT 2.4
Schreinerei
Volker Steffan
Tel.: 2111
ZT 2.5
Glasgerätebau
Daniel Beer
Tel.: 2434
ZT 3
Betriebstechnik
Dipl.-Ing.(FH) Markus Scherm
Tel.: 21178
ZT 3 / E
Elektrotechnik
Dipl.-Ing.(FH) Holger Quindt
Tel.: 2020
Zt 3 / M
Techn. Gebäudeausrüstung
Sebastian Muzzolini M. Eng.
Tel.: 2148
ZT 3.1
Gebäude- u. Leittechnik
Wilfried Neuner
Tel.: 2108
ZT 3.2
Betriebselektrik
Tobias Hofmann
Tel.: 2114 / 2127
ZT 3.3
Telefon u. Alarmsystem
Uwe Christiansen
Tel.: 2119
ZT 3.4
Heizung, Klima, Lüftung
Sven Utz
Tel.: 2115 / 2125
ZT 3.5
Gas, Wasser, Sanitär
Heiko Winkler
Tel.: 2122 / 2125
ZT 3.6
Kältetechnik
Frank Günther
Tel.: 2123
ZT 4
Sicherheitswesen
Dipl.-Ing.(FH) Dieter Spörl
Tel.: 2112
ZT 4.1
Brandschutz, Notfallmanagement
Dipl.-Ing.(FH) Dieter Spörl
Tel.: 2112
ZT 4.2
Gefahrstoffe, Gefahrgut
Sebastian Lessig
Tel.: 2113
ZT 5
Neubau / Sonderprojekte
Dipl.-Ing.(FH) Susan Pechtold-Bauer
Tel.: 2105
ZT 5.1
Sonderprojekte, Barrierefreiheit
Dipl.-Ing.(FH) Sabine Bocka
Tel.: 2133
ZT 5.2
CAD
Alexander Azzolina
Barbara Schell
Tel.: 2162 / 2017
ZT 5.3
Hochbauangelegenheiten, Projektsteuerung
Dipl.-Ing.(FH) Sandra Feige
Tel.: 2104
ZT 6
Immobilien- / Gebäudemanagement
Dipl.-Ing.(FH) Henrik Korecky
Tel.: 2131
ZT 6.1
Raummanagement, Berufungen
Dipl.-Ing.(FH) Ursula Götz
Tel.: 2103
ZT 6.2
Bauunterhalt
Stefan Lohmann
Tel.: 2144
ZT 6.3
Zugangskontrollsysteme
Andreas Di Franco
Daniel Wallmann
Tel.: 2130
Alaattin Temizel
Tel.: 2147
ZT 6.4
Außenstelle Campus Kulmbach
Sebastian Walter
Tel.: 1017